KEY-PLAN

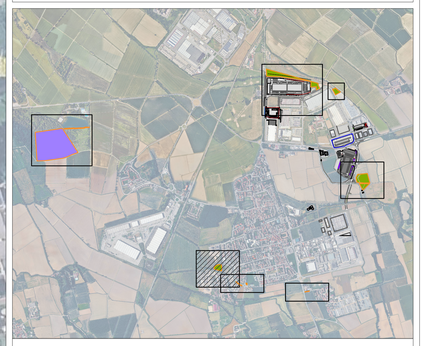

LEGENDA:

OPERE A VERDE DI COMPENSAZIONE:

Superficie opera di compensazione "bosco planiziale"

VEGETAZIONE DI PROGETTO:

Sesto di impianto bosco planiziale:

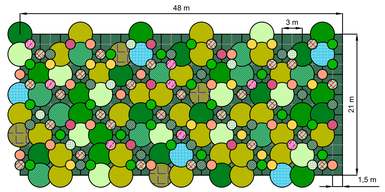

Componente arborea:

- Farnia - *Quercus robur*
- Carpino nero - *Ostrya carpinifolia*
- Acero campestre - *Acer campestre*
- Olmo campestre - *Ulmus minor*
- Salice bianco - *Salix alba*
- Pioppo bianco - *Populus alba*
- Pioppo nero - *Populus nigra*

Componente arbustiva:

- Corniolo - *Cornus mas*
- Biancospino - *Crataegus monogyna*
- Ligustro - *Ligustrum vulgare*
- Fusaggine - *Euonymus europaea*
- Viburno - *Viburnum lantana*
- Frangola - *Rhamnus frangula*
- Prugnolo selvatico - *Prunus spinosa*
- Sanguinello - *Cornus sanguinea*

Disegnato per:

INFRASTRUCTURE ITALIA LAND 2 S.R.L.

Via del Bosco Rinnovato
20057 Assago (Milano)

Lavoro:

DATA CENTER
STACK CAMPUS SIZIANO
Via Marche 8, Siziano (PV)

Scala: *1 : 500*
Foglio: *A0*
Commessa: *IN.25.001*
File: *IN.25.001 - Plan_COMP_CAMPUS.dwg*

Tavola:

4553-L22-ZZ-ZZZ-TRP-DRW-LA-0021

Opere di Compensazione - Progetto "Parco Porte Rosse"

ambiente
ingegneria ambientale
ARPEM Group
Via Tibullo, 2 - 20151 Milano
Tel.: 02 45473370 - Fax: 02 45473371
Mail: home@ambiente.it
Web: www.ambiente.it

BRE	NAP	LUC	Data: *Giugno 2026*
dis.	contr.	appr.	